No dia 2 de janeiro de 1998, por volta das 21:30 várias pessoas testemunharam a evolução de um aparelho luminoso sobre casas na região de Capão Redondo, na cidade de São Paulo.

O filme obtido por Heraldo Canalis, da empresa Mikson, em maio de 1986, é o melhor registro de vídeo que existe.

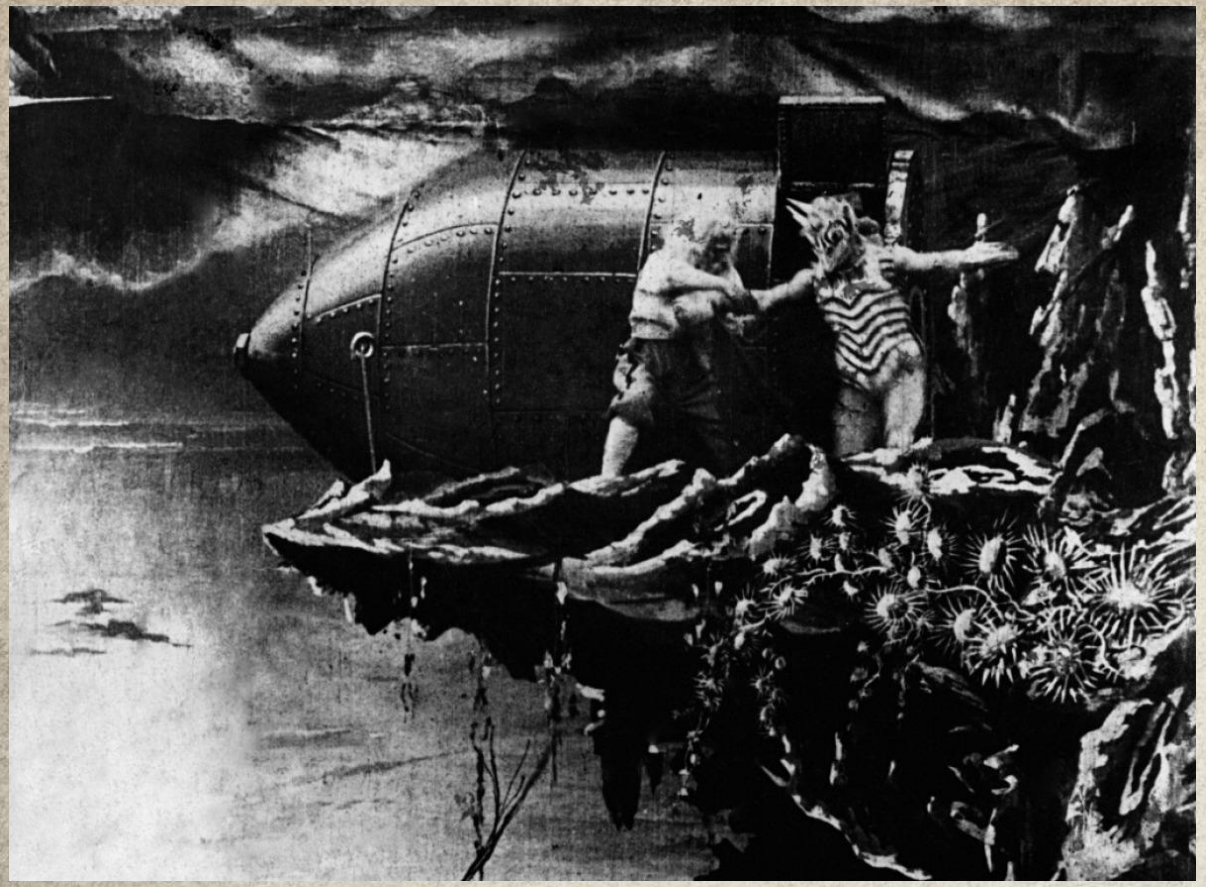

1902 - Viagem à lua - direção de Georges Méliès,

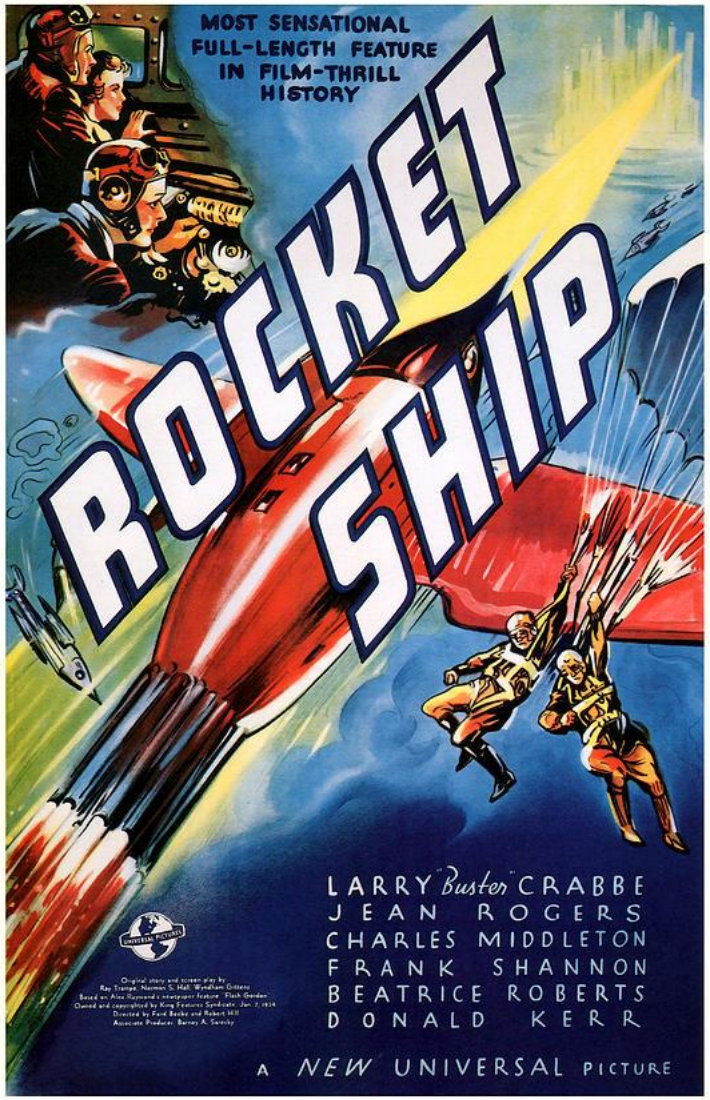

Buck Rogers é um personagem de pulps e histórias em quadrinhos, criado em 1928
As primeiras histórias de Flash Gordon por Raymond foram publicadas a partir de janeiro de 1934,
A tira de Flash Gordon foi bem recebida pelos leitores de jornais, tornando-se uma das mais populares histórias em quadrinhos americanas da década de 1930.

CAPTAIN AMERICA COMICS
MARCH No. 1
45 thrilling pages of CAPTAIN AMERICA
PLUS OTHER GREAT FEATURES!
10¢
U.S. MUNITIONS WORKS
SMASHING THRU, CAPTAIN AMERICA CAME FACE TO FACE WITH HITLER...
U.S.A.
also CAPTAIN AMERICA'S YOUNG ALLY, BUCKY

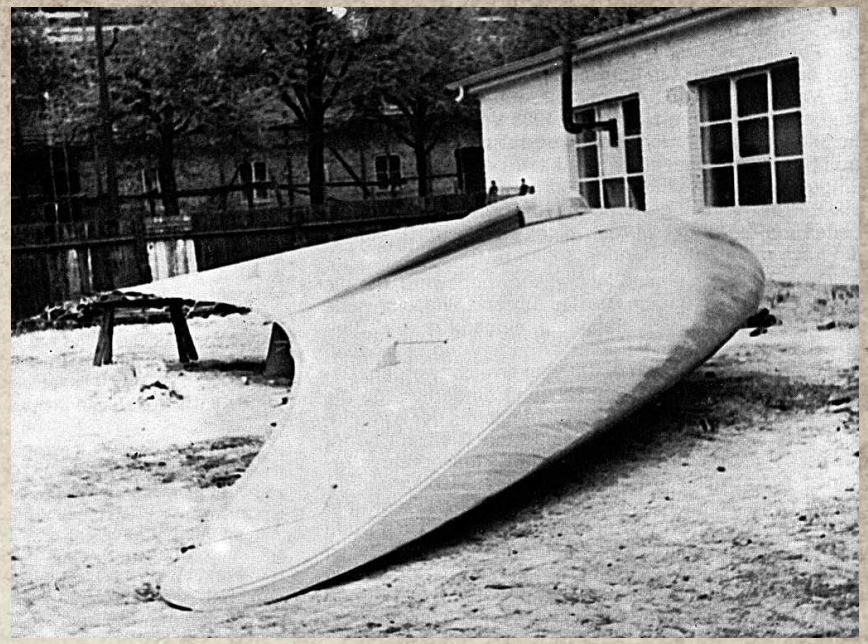

Moderno caça B24

Em 24 de junho de 1947, Arnold pilotava um CallAir A-2 de Chehalis para Yakima, cidades localizadas no estado americano de Washington. Monte Raineir

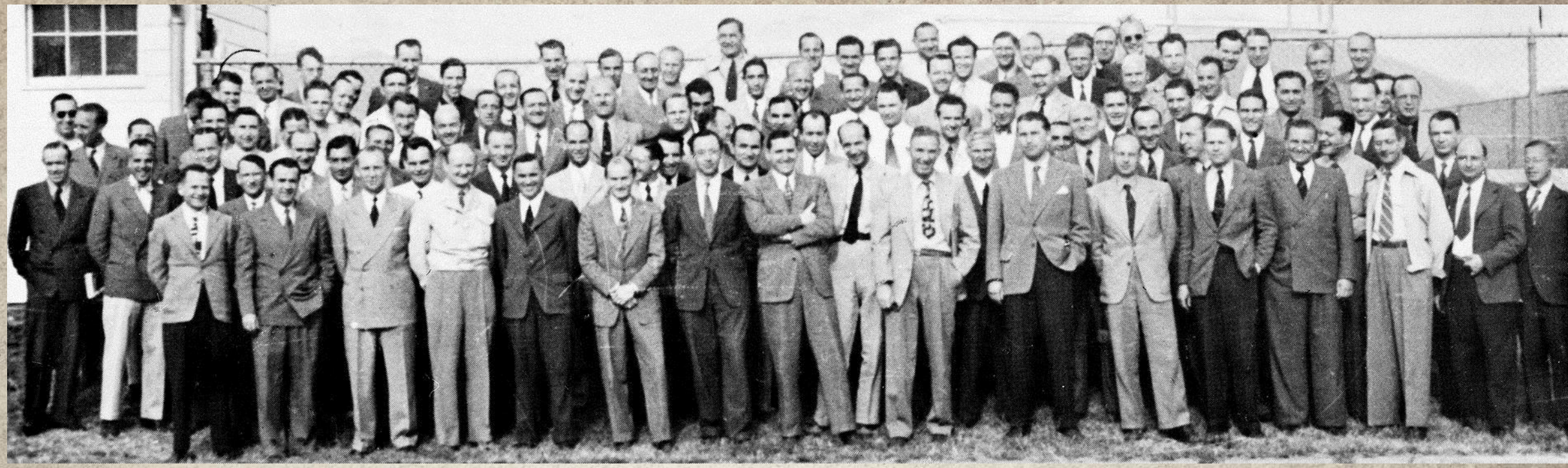

Os cientistas nazistas, estima-se que foram entre 500 e 1.000, foram transferidos para White Sands Proving Ground, no Novo México, Em Junho de 1947, o primeiro míssil V2 alterado foi lançado da rampa de lançamento de **White Sands Proving Ground**, no Novo México. O foguete afastou-se da sua trajetória inicial para se ir se espatifar do outro lado da fronteira mexicana, a menos de cinco quilômetros de um bairro super povoado da cidade fronteiriça de Juarez.

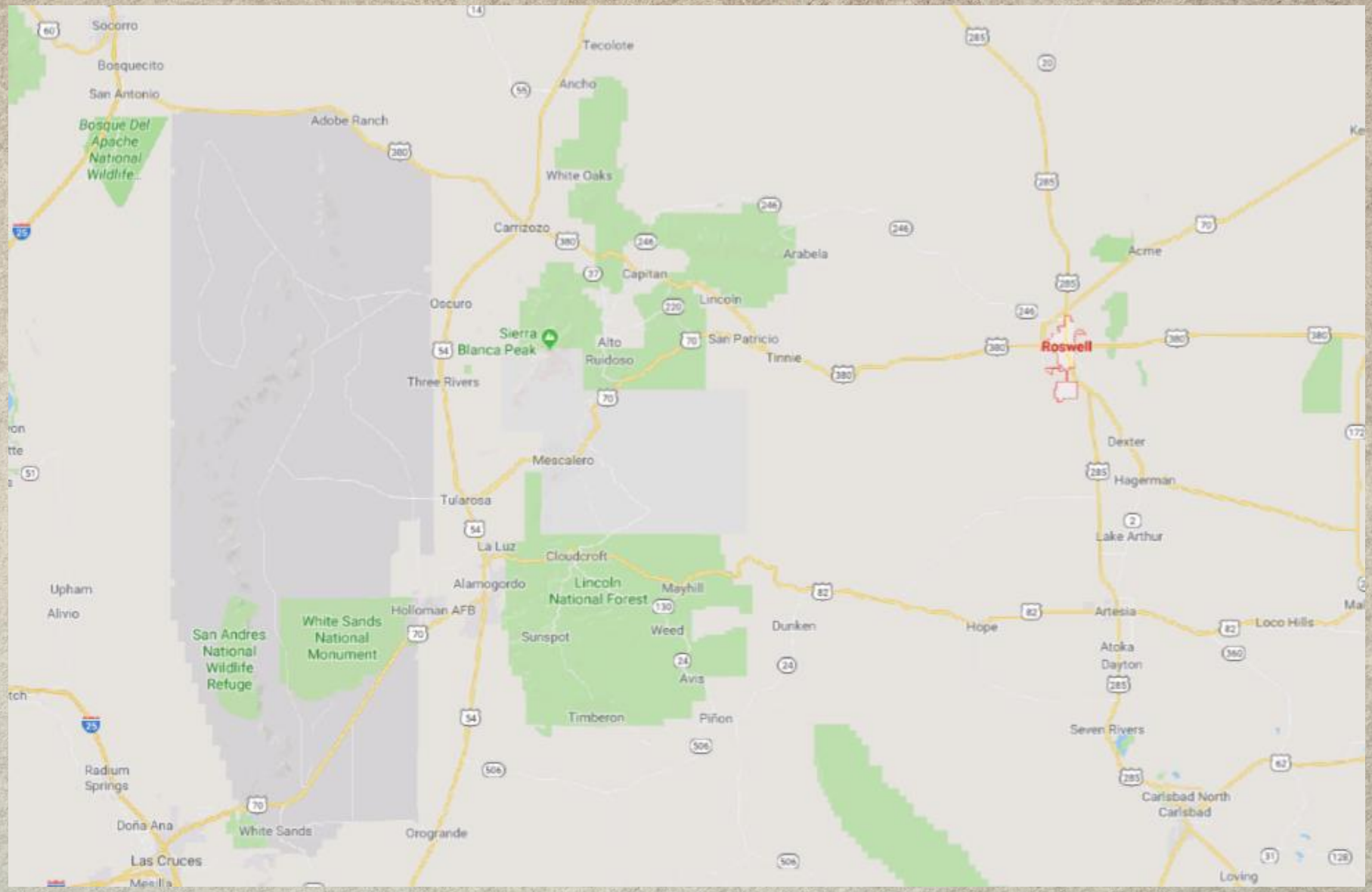

O **Caso Roswell**, ou **Incidente em Roswell** (em inglês: *The Roswell UFO Incident*), é um dos casos mais famosos da ufologia mundial, diz respeito a uma série de acontecimentos ocorridos em julho de 1947 na localidade de Roswell, no estado do Novo México, nos Estados Unidos,

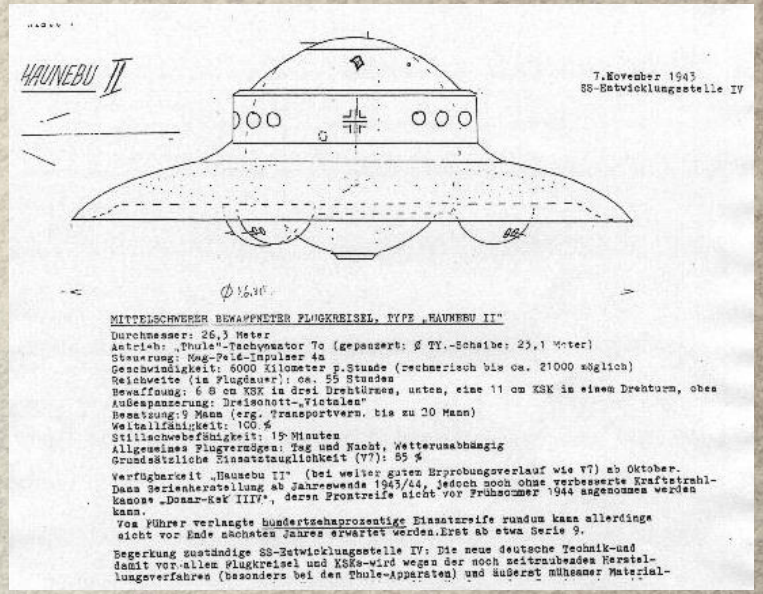

HAUNEBU II

7.November 1943
SS-Entwicklungsstelle IV

MITTELSCHWERER BEWAFFNETER FLUGKREISEL, TYPE „HAUNEBU II"

Durchmesser: 26,3 Meter
Antrieb: „Thule"-Tachyonator 7c (gepanzert: Ø TY.-Scheibe: 23,1 Meter)
Steuerung: Mag-Feld-Impulser 4a
Geschwindigkeit: 6000 Kilometer p.Stunde (rechnerisch bis ca. 21000 möglich)
Reichweite (im Flugdauer): ca. 55 Stunden
Bewaffnung: 6 8 cm KSK in drei Drehtürmen, unten, eine 11 cm KSK in einem Drehturm, oben
Außenpanzerung: Dreischott-„Vistalen"
Besatzung: 9 Mann (erg. Transportvern. bis zu 20 Mann)
Weltallfähigkeit: 100 %
Stillschwebefähigkeit: 15 Minuten
Allgemeines Flugvermögen: Tag und Nacht, Wetterunabhängig
Grundsätzliche Einsatztauglichkeit (V7): 85 %

Verfügbarkeit „Haunebu II" (bei weiter guten Erprobungsverlauf wie V7) ab Oktober. Dann Serienherstellung ab Jahreswende 1943/44, jedoch noch ohne verbesserte Kraftstrahlkanone „Donar-KsK IIIV", deren Frontreife nicht vor Frühsommer 1944 angenommen werden kann.
Vom Führer verlangte hundertzehnprozentige Einsatzreife rundum kann allerdings nicht vor Ende nächsten Jahres erwartet werden. Erst ab etwa Serie 9.

Begerkung zuständige SS-Entwicklungsstelle IV: Die neue deutsche Technik-und damit vor-allem Flugkreisel und KSKs-wird wegen der noch zeitraubenden Herstellungsverfahren (besonders bei den Thule-Apparaten) und äußerst mühsamer Material-

Na noite de 09 de outubro de 1946, **George Adamski,** para o céu como quase todos os que acompanhavam a chuva de meteoros no sul da Califórnia. Foi aí que viu “um grande aparelho escuro, parecido com um gigantesco dirigível, imóvel sobre as montanhas de San Diego” Dai até 1952 fotografou muitos UFO´s e teve um contato imediato com uma mulher extraterrestre.

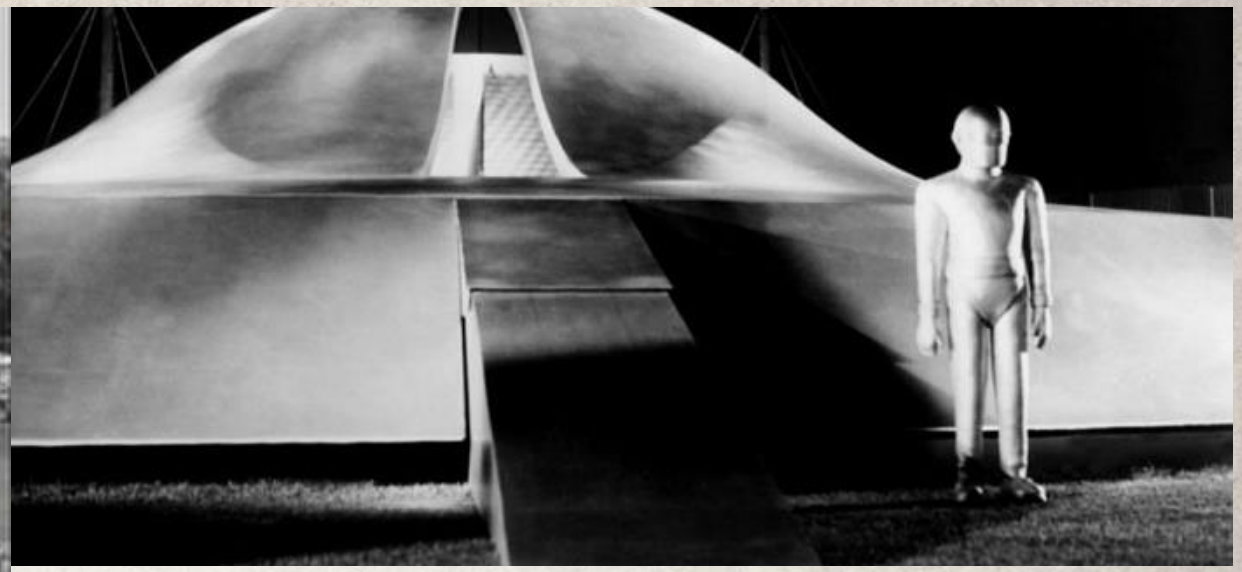

(*The Day the Earth Stood Still*) é um filme americano de 1951, do gênero ficção científica, dirigido por Robert Wise. O filme narra a visita de um ser alienígena à Terra e o seu apelo para a paz entre os povos do planeta. Um disco voador pousa em Washington, capital dos Estados Unidos. Seu único ocupante é Klaatu (Michael Rennie), um ser humanóide que pede paz aos terráqueos. Confundido com uma criatura perigosa, Klaatu é atingido por um soldado. O ataque desperta a fúria de Gort (Lock Martin), um robô que acompanha Klaatu e tem por missão protegê-lo, o que resulta na destruição do capitólio.

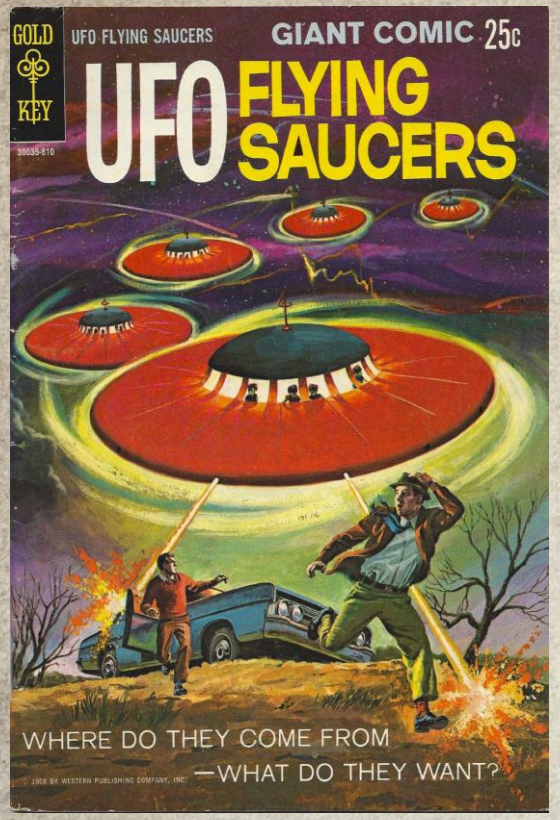

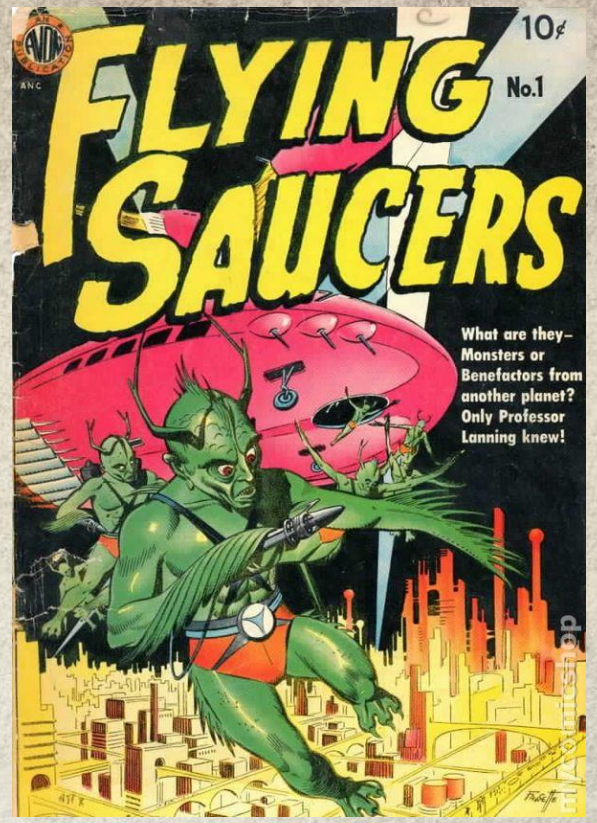

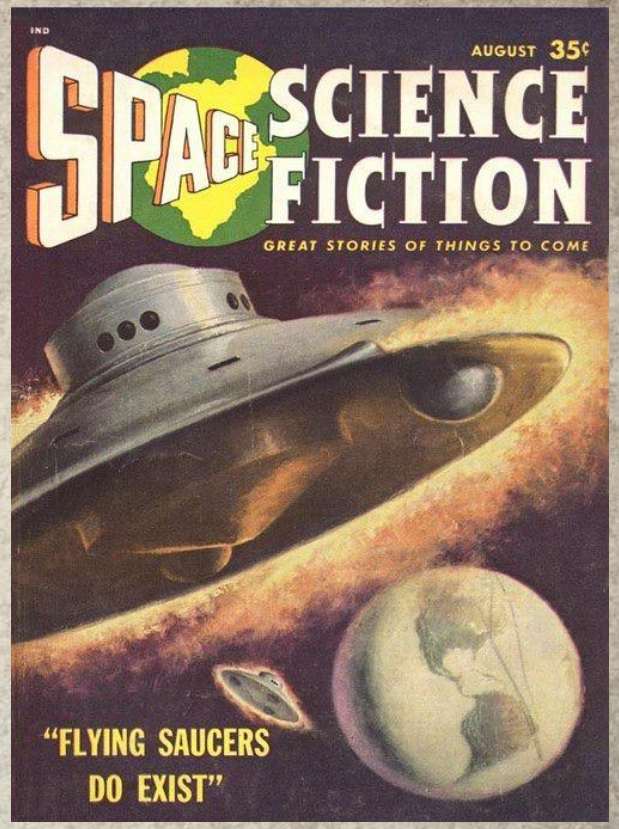

Quadrinhos década de 1950 e 1960

ABOARD A FLYING SAUCER!

This Fall You Can See Couple's Incredible Story Of How They Were Kidnapped by a UFO

By BOB PRATT and GRANVILLE TOOGOOD

Hollywood has just finished shooting one of the most unusual movies ever made — it's based on tape recordings of two people under hypnosis who said they were taken aboard a spaceship by aliens they described as "humanoids."

The million-dollar movie, which will be shown on NBC-TV in September or October, recreates perhaps the most astounding UFO encounter ever reported, in which a couple recalled through hypnosis an incident that had been blocked out of their memories

Barney e Betty Hill foi um casal abduzidopor alienígenas nos dias 19 e 20 de setembro de 1961. Essa foi a primeira alegação de abdução por alienígenas amplamente divulgada, tendo sido adaptada em 1966 para o livro *The*

Caso Travis Walton teria sido abduzido por um OVNI na Floresta Nacional de Apache-Sitgreaves, no Arizona, sob as vistas dos seus companheiros, na noite de 5 de novembro de 1975, reaparecendo somente após cinco dias de

CONTATOS IMEDIATOS DO TERCEIRO GRAU 1977

Hierarquia naval: Almirantes, Capitães, Comandantes.

Almirante Kirk

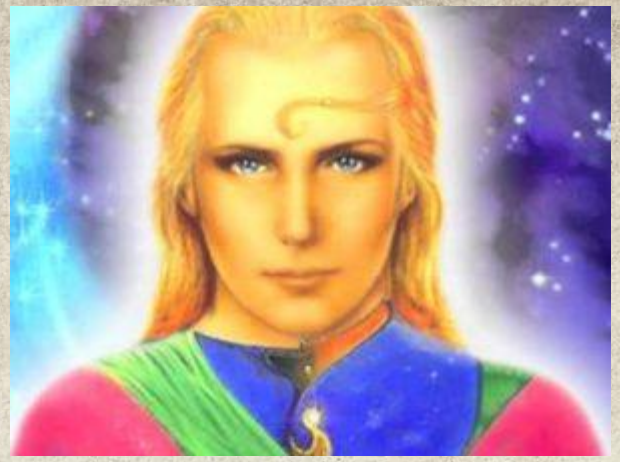

Comandante Ashtar